

VISSERIJ IN VERBAND

Nine Claassen
Stagiaire Collectie en Informatie
Zuiderzeemuseum



ZUIDERZEEMUSEUM

INHOUDSOPGAVE

- OPDRACHT
- CENTRAAL VISSERIJREGISTER
- BRONNEN KOPPELEN
- LINKED DATA
- EN NU?

OPDRACHT

- Afstudeerstage jaar 4 Reinwardt Academie
- Koppelen collecties
 - Linked (Open) Data

CENTRAAL VISSERIJREGISTER

- 40.000 registratiekaarten
- Periode 1911-eind jaren '70
- Scheepsregistratie voor zeevisserij schepen

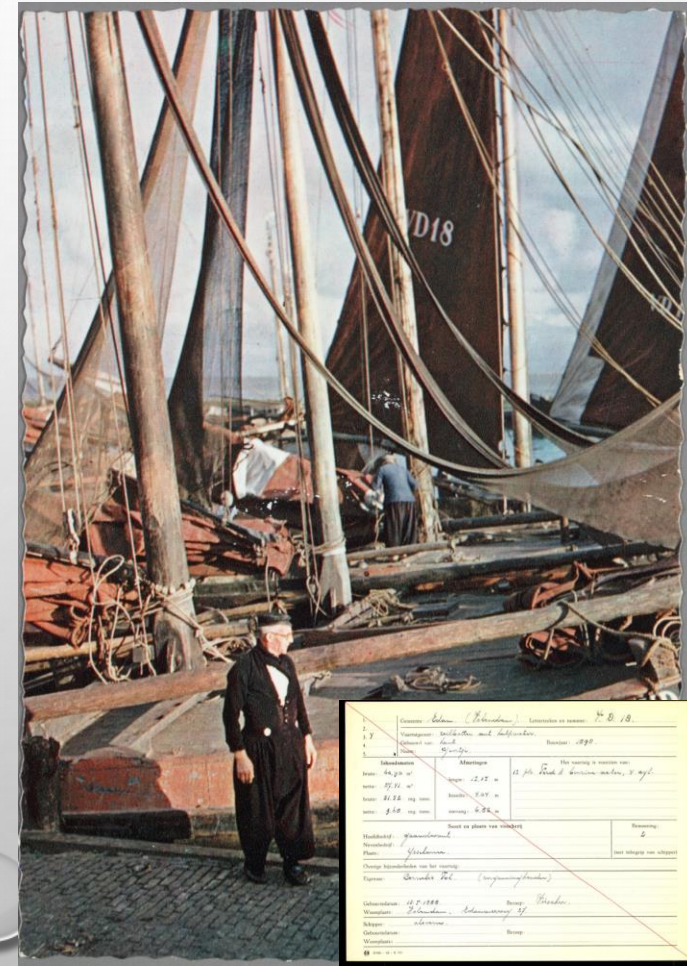

1. Letterteeken en nummer van inschrijving: **P.I. 61.** Gemeente: **Philippine**

2. Gemeente: **Philippine**

3. Soort: **motor (Bemmerjacht)** 4. Bruto inhoud: **27** m³

5. Naam: **de vrouw Regina** 6. Aantal der bemanning: **2**

7. Naam en voornamen van den eigenaar: **Moul. de J.N.** 8. Woonplaats: **Philippine**

9. Bijzonderheden van het vaartuig: **Mosselvisserij op de Oost- en Westerschelde en de Huidersce**

10. Dagteekening van de inschrijving: **Philippine** den **4 Sept.** 19**20**

1. Letterteeken en nummer van inschrijving: **X.W. 61.** Gemeente: **Kaluyt.**

2. Gemeente: **Kaluyt.**

3. Soort: **motor** 4. Bruto inhoud: **27** m³

5. Naam: **Kaluyt** 6. Aantal der bemanning: **2**

7. Naam en voornamen van den eigenaar: **Ghebreker Ben. en Anthonis Nuyt.**

8. Woonplaats: **Kaluyt van Nee. Nieuw Kruisvestraal 25.**

9. Bijzonderheden van het vaartuig: **Opvangen van kreeftvisserij in de Oosterschelde. De zee omvat het veld van de vissersvaart gebouwd.**

10. Dagteekening van inschrijving: **8 Mei 1929.**

21-6-47 toegevoegd in nieuw register.

1. Letterteeken en nummer van inschrijving: **S.C.H. 61.** Gemeente: **Y. Franckenberge.**

2. Gemeente: **Y. Franckenberge.**

3. Soort: **stroomtrawler** 4. Bruto inhoud: **116.99** m³

5. Naam: **Willy** 6. Aantal der bemanning: **8-10**

7. Naam en voornamen van den eigenaar: **V. P. Vieschhandel. Rending en Mafabriek van den R. Pralijte.**

8. Woonplaats: **Scheveningen.**

9. Bijzonderheden van het vaartuig: **Visserij in de Oosterschelde en in de Westerschelde.**

10. Dagteekening van inschrijving: **4 September 1926.**

2-10-36. nieuw ingeschreven, ten Y. 21. 52.
2-5-40. 4-5-40. doorgehaald, is 26-4-40 op de Noordzee of een nieuw jachtvaartuig met de jachtscheep bemanning van 10 (10 Franckenberge vissers).
motor 4911
afmet. : 31.59 x 6.15 x 3.41.
300 pk Stiel Comp. Ltd. West-Schelde.
300 pk. 2. expansie, Gf. 1902
Schelde hotel Gf. 1902.

1. Gemeente: **Y. Franckenberge (Scheveningen)** Letterteeken en nummer: **S.C.H. 118**

2. Gemeente: **Y. Franckenberge (Scheveningen)**

3. Varningssoort: **motor**

4. Naam: **Orca** 5. Soort: **motor** 6. Aantal der bemanning: **3**

7. Naam en voornamen van den eigenaar: **Orca et Labor.** 8. Woonplaats: **Scheveningen**

9. Bijzonderheden van het vaartuig: **Motorboot met 200 pk motor.**

10. Dagteekening van de inschrijving: **Scheveningen** den **7 Dec.** 19**25**

1. Letterteeken en nummer van inschrijving: **SCH 252** Gemeente: **Scheveningen**

2. Gemeente: **Scheveningen**

3. Soort: **geheel ged. kielvaartuig (Ligger)** 4. Bruto inhoud: **214.15** m³

5. Naam: **Zeebrugg** 6. Aantal der bemanning: **3**

7. Naam en voornamen van den eigenaar: **Jac. de Groot. Jac. de Groot.** 8. Woonplaats: **Scheveningen**

9. Bijzonderheden van het vaartuig: **dit vaartuig van hout, werd in 1897 te Kaastland gebouwd en wordt gebruikt voor de kweek en haringvisserij op de Noordzee.**

10. Dagteekening van de inschrijving: **Scheveningen** den **7 Dec.** 19**25**

1. Letterteeken en nummer van inschrijving: **P.V. 61.** Gemeente: **Philippine**

2. Gemeente: **Philippine**

3. Soort: **motorboot (kater)** 4. Bruto inhoud: **90** m³

5. Naam: **Orca et Labor.** 6. Aantal der bemanning: **3**

7. Naam en voornamen van den eigenaar: **Edouardus Eugenijs de Meel.** 8. Woonplaats: **Philippine**

9. Bijzonderheden van het vaartuig: **Motorboot met 200 pk motor.**

10. Dagteekening van inschrijving: **23 Maart 1933.**

20-5-33 nieuw ingeschreven, nieuw vaartuig.
20-10-47 doorgehaald, 16-3-40 gewerkt door de D.W. Tijdingh lvs.
16-9-40 gevormd door D.W.

1. Gemeente: *'s-Gravenhage - Scheveningen* Lettertellen en nummer: *SCN 236*

2. Vaartuigsoort: *motorjager*

3. Gebouwd van: *staal* Bouwjaar: *1949/50* Werf: *N.V. Sleepk. Mij. - Scheveningen*

4. Naam: *Noordzee*

5. Meebrief No. *7893*

Inhoudsmaten	Afmetingen	
bruto: <i>518,66</i> m ³	lengte: <i>35,57</i> m	<i>240 pk. Gross motor, type 4 F. D., 4 cil., 350 cmk., 11° 100.83; 1950</i>
netto: <i>118,95</i> m ³	breedte: <i>6,82</i> m	
bruto: <i>181,46</i> reg. tonn	holte: <i>3,05</i> m	
netto: <i>80,82</i> reg. tonn		

Bunkercapaciteit: *18.500 liter*
Verbruik: *50 ltu* Snelheid: *8* zeemijl.

Soort en plaats van visserij	Bemanning:
Hoofbedrijf: <i>haringtrawl</i>	<i>6</i>
Nevenbedrijf: <i>Noordzee</i>	(met inbegrip van schipper)
Plaats: <i>Noordzee</i>	
Eigenaar: <i>N.V. Verre Visserij Mij.</i>	
Directeur: <i>J. J. v. d. Toorn</i>	
Geboortedatum: <i>10-3-1894</i> Beroep:	
Woonplaats: <i>'s-Gravenhage, Visserkade 45</i>	
Schipper:	
Geboortedatum: Beroep:	
Woonplaats:	

LV 300 - 4 - 99 416540*

Verhuurd aan:
In exploitatie bij:

Geboortedatum: Beroep:

Woonplaats:

Tijdvak:

Bijzonderheden omtrent herkomst van het vaartuig:
*10-5-50 SCN 236, nieuw vaartuig
8-10-52 SCN 236, v.d. 52, geb. van J. J. v. d. Toorn, Scheveningen
30-5-60 SCN 236, v.d. 60, aanvulling met directeur
15-1-62 SCN 236, v.d. 62, uitbreiding met eigenaar
29-9-70 SCN 236, v.d. 70, afgevoerd, verhuurd en in spoor
1-7-70 SCN 236, v.d. 70, her-ingeleverd*

Lettertellen en No. *SCN 236*

Bewijs van registratie
uitgereikt dd. *26.6.70* No. *6930*
dd. No.
dd. No.
ingetrokk. dd. *12.9.72* No. *6930*

Bijzonderheden omtrent doorhaling:
*12-9-72 doorgehaald, 9-72
N.V. Sleepk. Mij.
- 1/11 1972 236*

- Lettertellen en nummer
- Naam schip
- Werf
- Eigenaar (naam + geboortedatum + woonplaats)
- Aantal bemanningsleden
- Type visserij

RJKS MUSEUM



NETWERK
ZUIDERZEECOLLECTIE



het scheepvaart
national maritime
museum

Wie
Was
Wie



NETWERK
OORLOGS
BRONNEN

> Delpher

Het
Flevolands
Archief

fries
scheepvaart
museum

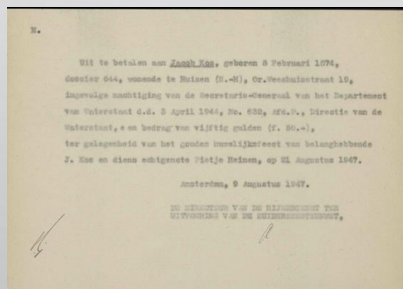
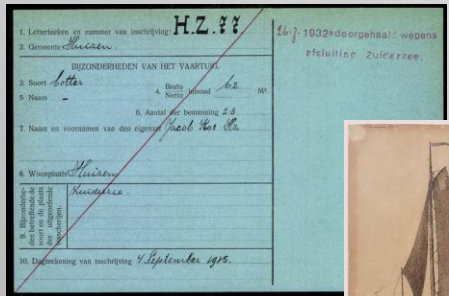
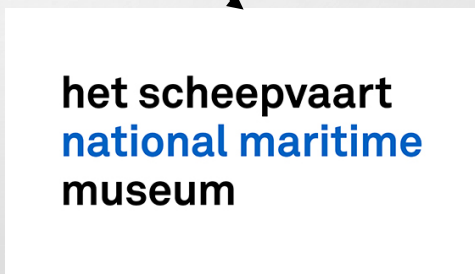
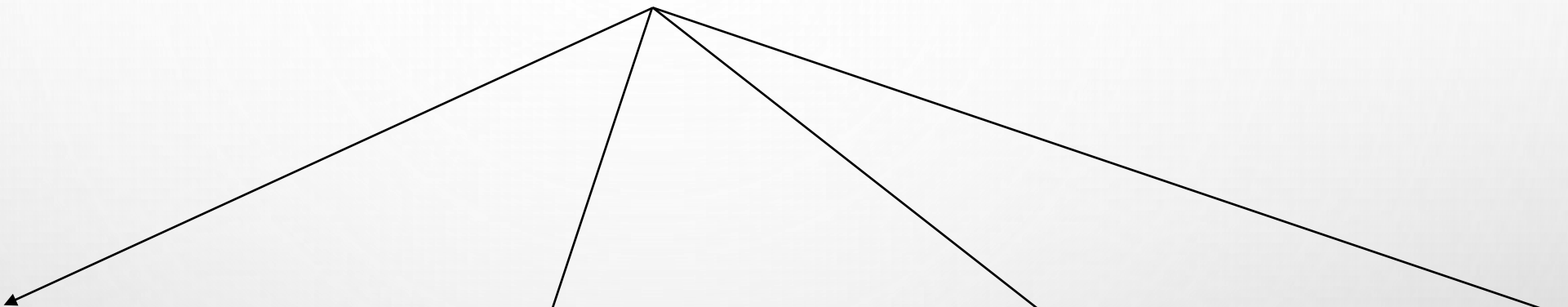

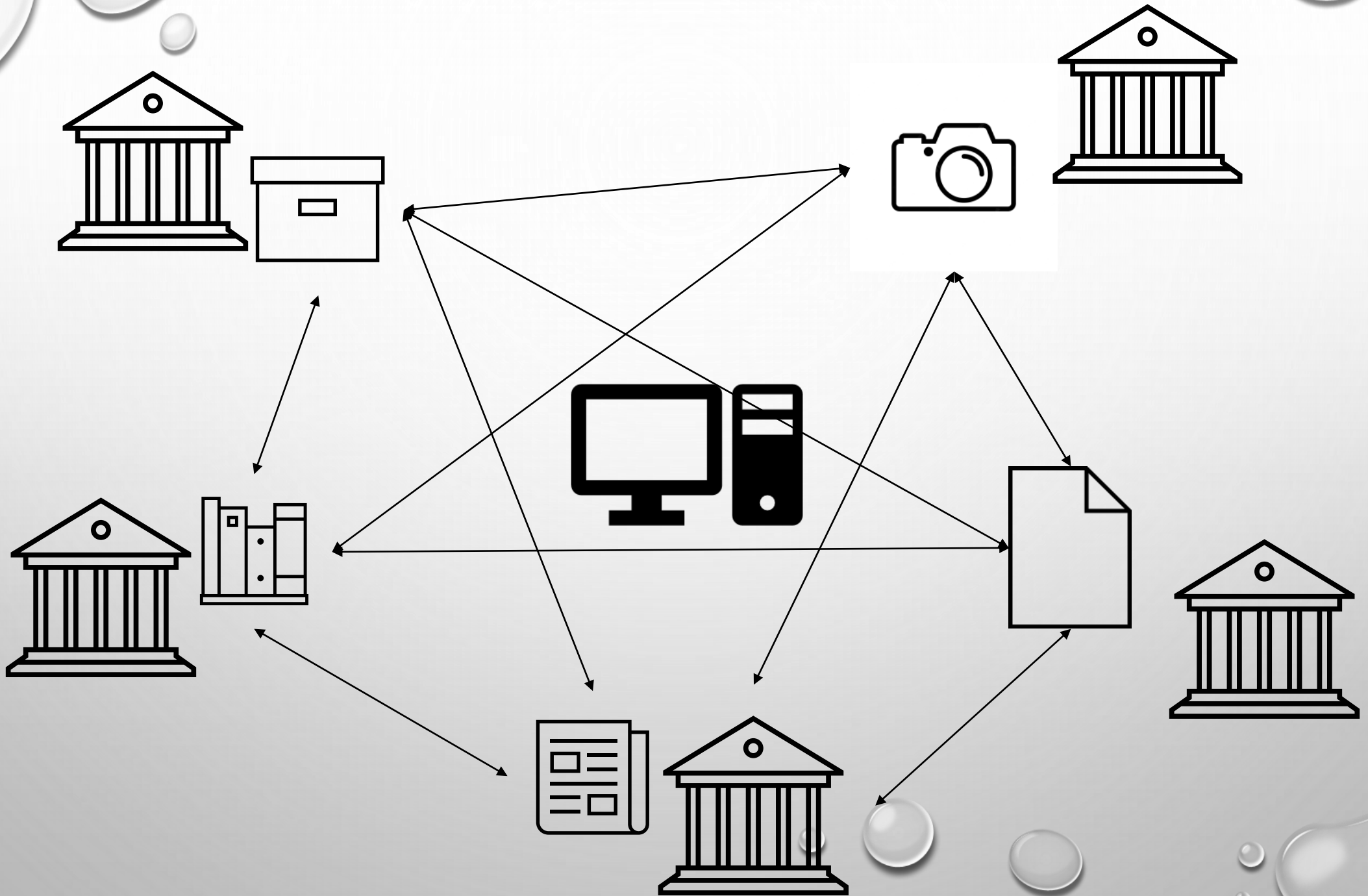

N.

Wij te betalen aan Zaak. K&K, geboren 5 Februari 1874,
Grooter 544, woonde te Hilzen (N.-H.), Gr. Veehuistraat 19,
Ingevolge machtiging van de Secretaris-Generaal van het Departement
van Waterstaat d.d. 3 April 1941, No. 632, Mr. P., Directie van de
Waterstaat, en bedrag van vijftien gulden (f. 50.-),
ter gelegenheid van het gedenkschrijven van belanghebbende
J. Koe en diens echtgenote Witje Helms, op 21 Augustus 1947.

Amerongen, 9 Augustus 1947.

DE DIRECTIE VAN DE WATERSTAAAT VAN
HET KONINKRIJK DER NEDERLANDEN.

1. Letterteeken en nummer van inschrijving: H.Z. 44 167-1932+doorgehaal' wapens

2. Gemeente Ammerongen afkulting Zulcerzee.

BEZONDERHEIDEN VAN HET VAARTUIG

3. Soort Boter 4. Datto Ammerongen 5. Netto Ammerongen 6. Aantal der bemanning 2.3

7. Naam en voornamen van den eigenaar Jacob van der Meer

8. Woonplaats Ammerongen

9. Bepaling van de afmetingen van het vaartuig

10. Datedatum van inschrijving 1 September 1945.

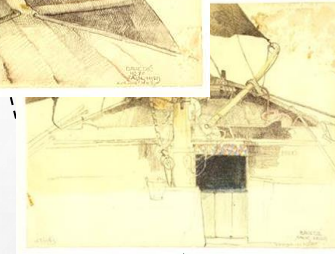

Uit te betalen aan Jacob Kos, geboren 8 Februari 1874,
 dossier 644, wonende te Huizen (N.-H.), Cr. Weeshuisstraat 19,
 ingevolge machtiging van de Secretaris-Generaal van het Departement
 van Waterstaat d.d. 3 April 1944, No. 632, Afz. N., Directie van de
 Waterstaat, e en bedrag van vijftig gulden (f. 50.-),
 ter gelegenheid van het gouden huwelijksfeest van belanghebbende
 J. Kos en diens echtgenote Pietje Heinen, op 21 Augustus 1947.

Amsterdam, 9 Augustus 1947.

DE DIRECTEUR VAN DE RIJSDIENST VOOR
 UITVOERING VAN DE SUIDERSCHIPSWET,

1. Letterteeken en nummer van inschrijving: **H.Z. 77**

2. Gemeente Huizen

BIJZONDERHEDEN VAN HET VAARTUIG.

3. Soort botter

4. Bruto inhoud 62 M³.

5. Naam -

6. Aantal der bemanning 2-3

7. Naam en voornamen van den eigenaar Jacob Kos: Hn

8. Woonplaats Huizen

9. Bijzonderheden betreffende de soort en de plaats der uitgeoefende visscherijen. Zuiderzee.

10. Dagteekening van inschrijving 7 September 1915.

*26-7-1932*doorgehaald* wegens afsluiting Zuiderzee.*

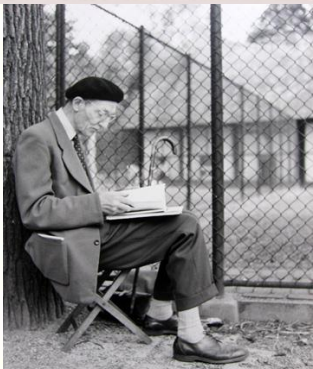
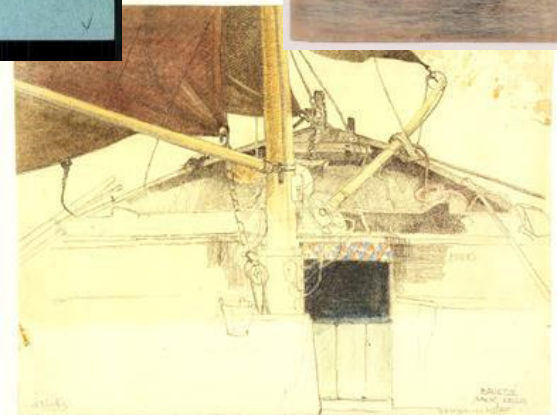

Sunken Ships of the Second World War

Show only ships belonging to: Netherlands All

4

Number of Ships Sunk

5,931

Tonnage Sunk

43

Number of Casualties

Sunken Ships by Belligerent

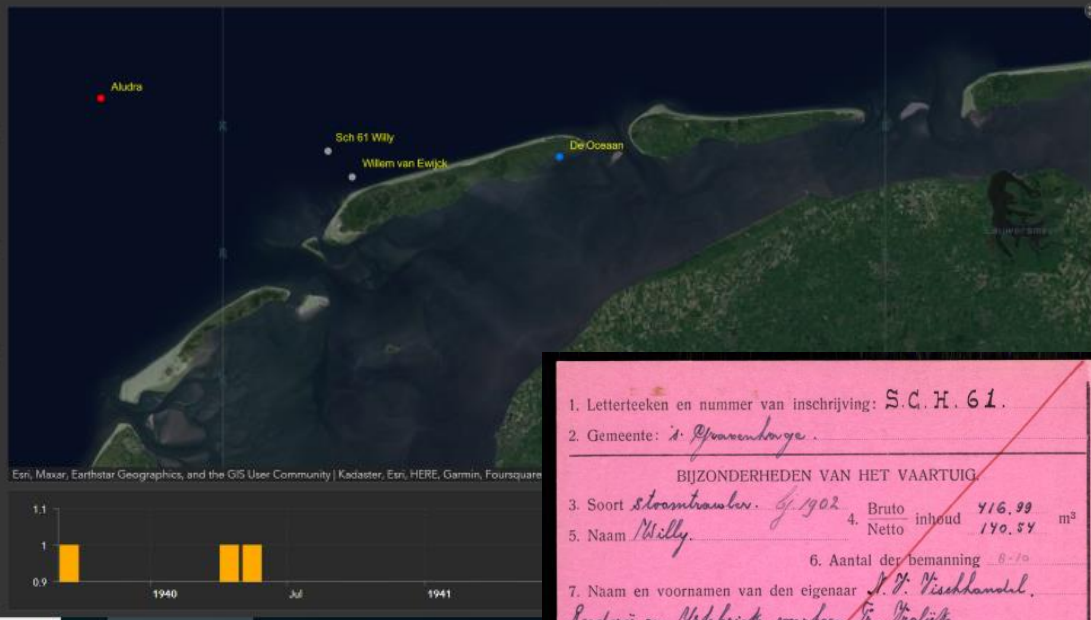

1. Letterteeken en nummer van inschrijving: **S.C.H. 61.**

2. Gemeente: *Spaarnwoude.*

BIJZONDERHEDEN VAN HET VAARTUIG

3. Soort *Stoomtramper. G. 1902* Bruto inhoud *116.99* m³

4. Netto inhoud *110.54*

5. Naam *Willy.*

6. Aantal der bemanning *8-10*

7. Naam en voornamen van den eigenaar *J. V. Vischhandel, Sanderij en Meefabriek van den Fr. Krolijk.*

Directeurs: *P. Krolijk, Ten.*

8. Woonplaats *Schouwenburg.*

9. Bijzonderheden betreffende de soort en de plaats der uitvoerende bescheidingen. *Transitinscheiding en vensche looningsinscheiding.*

10. Dageeteekening van inschrijving *4 September 1936.*

7-10-36. nieuw ingeschreven, ter Y.M. 52.

2-5-40, 4-5-40. doorgehaald, is 26-4-40 op de Noordzee of een mijn opgelopen en met de gehele bemanning verongeluk. (10 opvarendes verdronken). meter. 491.

afm. : 31.59 x 6.15 x 3.41.

300 pk Stiel Comp. in Vt. North-Scheld.

Sch. 2. expansie, G. 1902

Scholes detail G. 1902.

4-9-36. S.C.H. 61. 9-2-01. Y.M. 52.

bruto 112.20 m³ ton. netto 49.61 "

1895-1900 *Sanderij.*

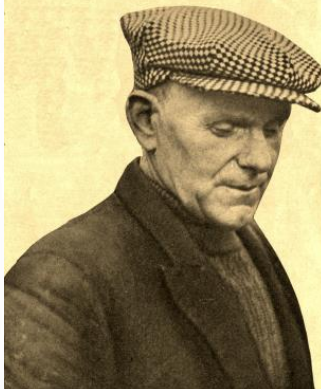

Over Dorigeboren

Arend Groen

DEN HAAG (ZH), 22 SEPTEMBER 1884 - MOORDEE A/B SCH. 61 WILLY, 26 APRIL 1940

DEN HAAG (ZH)

Arend Groen is geboren in Den Haag (zh)

Arend Groen is omgekomen in Noordzee a/b Sch. 61 Willy

Op 26 April 1940 is Arend Groen omgekomen in Noordzee a/b Sch. 61 Willy.

Arend Groen is dan 55 jaar oud.

MOORDEE A/B SCH. 61 WILLY

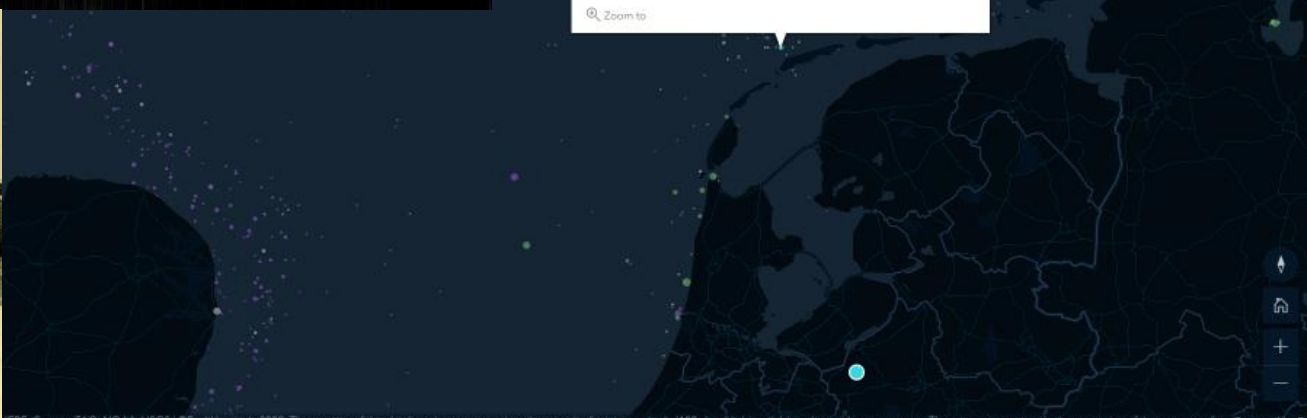
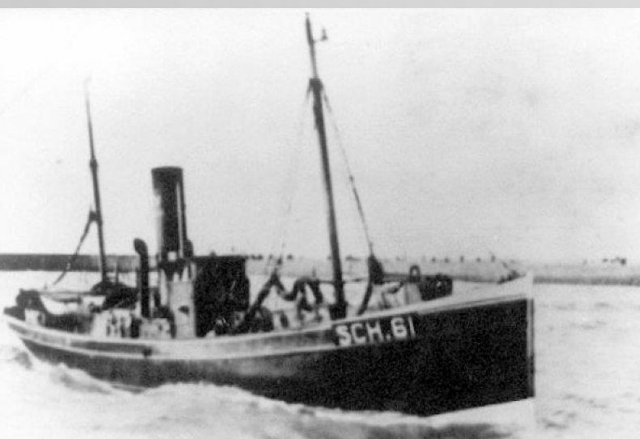

Willy (Sch 61)

The fishing vessel **Willy (Sch 61)** sank on **April 25, 1940.**

Affiliation	Neutral
Nationality	Netherlands
Cause	Mine
Casualties	10

Zoom to

LINKED DATA

LETTERTEEKEN EN NUMMER VAN INSCRIFING **SCH. 156.** GEMEENTE *Scheveningen*

Uitgevoerd door *de visscherij* (Con. 1911, art. 4, par. 1)

UITVOEREND WOHREDE VISSCHERIJ *de visscherij*

BIJZONDERHEDEN VAN HET VAARTUIG

Soort *geb. ged. kielvaartuig (logger)* Naam *Sterna III*

Bruto inhoud *344,16* Aantal der bemanning *8/13*

Netto inhoud *243,88*

Naam en voornamen van den eigenaar *Kaaml. Venn. Maatschappij Sterna* Woonplaats *Scheveningen*

Van Stacl. gebouwd in 1915 te Leiderdorp

Traal. Kaungrischerij, Noordree

DAOTEEKENING VAN DE INSCRIFING *Scheveningen den 4 Februar 1915*



Object	Predicaat	Subject
SCH 136 Sterna III	gebouwd op	scheepswerf De Hoop in Leiderdorp
Naaml. Venn. Maatschappij Sterna	was eigenaar van	SCH 136 Sterna III
SCH 136 Sterna III	zonk op	27 juli 1917
Georg Reimarus	was kapitein van	UC 16
UC 16	torpedeerde	SCH 136 Sterna III

U-boat attacks on Fishing vessel (sail) Sterna III

Date	U-boat	Loss type	Position	Location/Route/Casualties
27 Jul 1917	UC 19 (Germany)	Sunk	Westward and north 18 miles 080° of Trinidad	

	Informatie van de visserijkaart		Informatie uit andere bronnen	
Letterteken, nummer en naam schip	SCH 136 Sterna III	Visserijkaart: http://hdl.handle.net/21.12111/cvr-cvr-40017796		
Eigenaar	Naaml. Venn. Maatschappij Sterna	Visserijkaart: http://hdl.handle.net/21.12111/cvr-cvr-40017796		
Woonplaats	Scheveningen	https://www.geonames.org/2747599/scheveningen.html		
Aantal bemanning	8-13			
Werf en plaats	? in Leiderdorp	https://www.geonames.org/2751771/leiderdorp.html	Scheepswerf gebr. Boot, foto's via Erfgoed Leiden.	https://www.erfgoedleiden.nl/collecties/beeldmateriaal/zoeken-in-beeldmateriaal/detail/c0e4eb92-26bc-11e3-bdad-3cd92befe4f8/media/f2f2ca4c-76eb-cfab-d18c-96ac10ba18f8 https://www.erfgoedleiden.nl/collecties/beeldmateriaal/zoeken-in-beeldmateriaal/detail/c3187316-26bc-11e3-9c94-3cd92befe4f8/media/3140698e-710e-4f6f-e7ab-20275a245aed https://www.erfgoedleiden.nl/collecties/beeldmateriaal/zoeken-in-beeldmateriaal/detail/036c5968-fcef-a4e2-8410-68b33630ce9e/media/7dd0ecd9-bfdb-d208-6b76-3efb3dd37dde
Scheepsoort	Zeillogger	https://data.cultureelerfgoed.nl/term/id/cht/df29e7d6-d50b-43e1-b856-69d529bf82ed	Foto van de SCH 136 Sterna III, via Index Scheveningen Haven	https://www.scheveningen-haven.nl/info/schepen/index.php?nummer=136&lijst=50&af=SCH
Visserijgebied	Noordzee	https://www.geonames.org/2960848/north-sea.html		
Type visserij	Haringvisserij		Cultuurhistorische Thesaurus	https://data.cultureelerfgoed.nl/term/id/cht/a8b8339f-6d52-4d3d-9d05-a97f43b3c6c2
Notities	27 juli 1917 getorpedeerd	Visserijkaart: http://hdl.handle.net/21.12111/cvr-cvr-40017796	Op 27 juli 1917 zijn er 6 schepen getorpedeerd door de Duitse duikboot UC 16. Kapitein op deze duikboot was Georg Reimarus. De SCH 136 Sterna III is gezonken op 19 mijl westnoordwest van IJmuiden.	Krantenartikelen: https://resolver.kb.nl/resolve?urn=MMSA803:000060613.mpeg21:a0011 https://resolver.kb.nl/resolve?urn=ddd:010224137.mpeg21:a0180 https://resolver.kb.nl/resolve?urn=MMKB04:000139307.mpeg21:a0072 Website details U-boot: https://resolver.kb.nl/resolve?urn=MMKB04:000139307.mpeg21:a0072 IJmuiden: https://www.geonames.org/2753376/ijmuiden.html

LINKED DATA

- Moeilijker dan gedacht
- Duurzaamheid ontbreekt...
- En nu dan?!

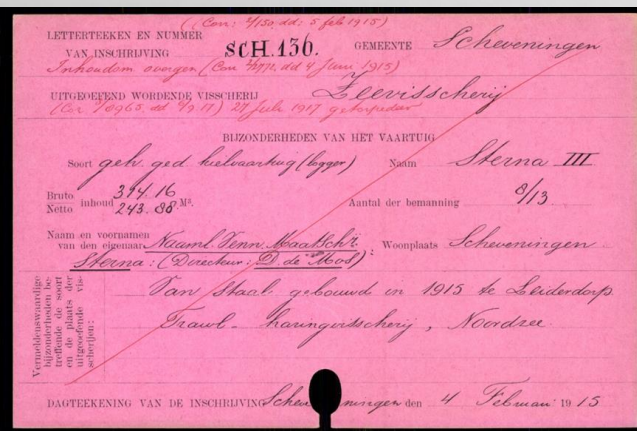

Object	Predicaat	Subject
SCH 136 Sterna III	gebouwd op	scheepswerf De Hoop in Leiderdorp
Naaml. Venn. Maatschappij Sterna	was eigenaar van	SCH 136 Sterna III
SCH 136 Sterna III	zonk op	27 juli 1917
Georg Reimarus	was kapitein van	UC 16
UC 16	torpedeerde	SCH 136 Sterna III

HOE VERDER

- Teleurstelling...
- Maar nu:
 - KANSEN!
- Geen einde maar juist begin van veel



OVERLEG MET LINKED DATA EXPERTS

- Afweging om zelf te maken
- Toegankelijkheid vergroten voor collega-instellingen
- Hergebruik erfgoeddata



The background is a light gray gradient with several realistic water droplets of various sizes scattered across it. The droplets have highlights and shadows, giving them a three-dimensional appearance. The text is centered in the middle of the frame.

VRAGEN?

nineclaassen@gmail.com

CLEANING HOUSE

*HET BELANG VAN OPGESCHOONDE EN
VERRIJKTE COLLECTIEREGISTRATIE*

Shannon van Muijden
Datadude Collectie en Informatie
Zuiderzeemuseum



ZUIDERZEEMUSEUM

CLEANING HOUSE

Een ~~groep of organisatie~~ (collectie)registratie ontdoen van de mensen ~~of het beleid~~ termen en beschrijvingen die als lastig of gebrekkig worden beschouwd.

WAAROM?

- Collega's kunnen **objecten terugvinden :-)**
- Externe (internet) gebruikers kunnen de **collectie beter doorzoeken**
- De collectie kan gemakkelijk **verbonden worden aan die van andere instellingen**
- Door het verbinden van erfgoed op deze manier ontstaan spontane verbindingen die een aanzet kunnen zijn voor een **nog onverteld verhaal of een nieuw onderzoek.**

DEZE PRESENTATIE

- Voorbeeld van **rommelig termengebruik** in objectnamen en waarom dit nadelig is.
- Voorstel voor **oplossing**
- Focus op **verrijken van termen** met OpenRefine en verkrijgen van URI's
- Wat heeft een **gebruiker** aan zo'n URI, en **waarom** helpt dit in het vertellen van verhalen?

VOORBEELD VAN ROMMELIGE OBJECTNAMEN

Wat is een objectnaam?

Het veld 'term objectnaam' documenteert **de meest specifieke benaming** van het object. [bron](#)

VOORBEELD KNOBBELVAAS

Identificatie			
Instellingsnaam	Zuiderzeemuseum Enkhuizen		
Collectie			
Objectnummer	020025	Rec.type	enk
Huidige standplaats	IJS1_03		
Objectnaam			
Objectcategorie	Keramiek		
Objectnaam	knobbelvaas		
Titel en beschrijving			
Titel	Knobbelvaas		
Bijzonderheden			
Beschrijving			
Beschrijver			
Vervaardiging			
Vervaardiger			
Rol			

Media Viewer - 1 van 1

Normaal Miniaturweergaven Filmstrook



1742f428-4ca0-a21d-8f25-b8c1503acc35 26.1 %

Kwalificatie

Plaats [China](#)

VOORBEELD

BLAUWE VAAS MET WITTE BLOEMEN

Identificatie			
Instellingsnaam	Zuiderzeemuseum Enkhuizen		
Collectie			
Objectnummer	004854	Rec.type	enk
Huidige standplaats	IJS1_02		
Objectnaam			
Objectcategorie	Glas		
Objectnaam	blauwe vaas met witte bloemen		
Titel en beschrijving			
Titel	Vaas		
Bijzonderheden			
Beschrijving	Vaas		
Beschrijver			
Vervaardiging			
Vervaardiger			

Media Viewer - 1 van 2

Normaal Miniatuurweergaven Filmstrook



26873db7-e894-8136-464d-4a28bad0af20 26.1 %

Kwalificatie

VOORBEELD GLAZEN VAAS

Identificatie			
Instellingsnaam	Zuiderzeemuseum Enkhuizen		
Collectie			
Objectnummer	004262	Rec.type	enk
Huidige standplaats	d2 kB r07 pA		
Objectnaam			
Objectcategorie	Glas		
Objectnaam	glazen vaas		
Titel en beschrijving			
Titel	Vaas		
Bijzonderheden			
Beschrijving	Vaas		
Beschrijver			
Vervaardiging			
Vervaardiger			

Media Viewer - 1 van 2

Normaal Miniaturweergaven Filmstrook



574aee30-2b3e-a85c-4901-cfc218c0dac1 19.5 %

Kwalificatie

VOORBEELD VAAS

Identificatie			
Instellingsnaam	Zuiderzeemuseum Enkhuizen		
Collectie			
Objectnummer	B001662	Rec.type	enk
Huidige standplaats	d2_kC_r02_pC		
Objectnaam			
Objectcategorie	Keramik		
Objectnaam	vaas		
Titel en beschrijving			
Titel	Vaas		
Bijzonderheden			
Titel	Vase small, multicoloured		
Beschrijving	Voor de NON-Temporary collectie		

Media Viewer - 1 van 2

Normaal **Miniatuurweergaven** Filmstrook



0e366750-7bd6-3520-1631-5c414cfc9c1a 19.5 %

...elara
producten uit de bedrijfsgeschiedenis van KoninklijkeTichelaar: majolica schotels. Deze schotels werden

HOE LOS JE DIT OP?

Invoerprotocol voor alle medewerkers en vrijwilligers

Gebruik bijvoorbeeld het invulboek wat [hier](#) te vinden is.

HOE LOS JE DÍT OP??!

Handmatig

Zoekassistent - Stap 3 van 4

Voer de zoekleutel(s) in

Term

Gebruik relaties

Zoekassistent - Stap 4 van 4

Zoekresultaat 6 termen gevonden in 0.06

- blauwe vaas met witte bloemen
- glazen vaas
- knobbelvaas
- pronkvaas
- siervaas
- vaas

HOE LOS JE DÍT OP??!

Handmatig

Thesaurusterm	Reproducties	Beheergegevens
Term		
Term	glazen vaas	
Soort term	objectnaam	
Term code		
Status	kandidaat	
Regel / afspraak		
Relaties		
Use	vaas	
Used for		

HOE LOS JE DÍT OP??!

Geautomatiseerd, stappenplan deel 1:

1. **Exporteer alle termen uit de thesaurusdatabase**
2. Deze **match** je in OpenRefine met een bron uit het termennetwerk
3. De **gematchede termen zijn 'goed'** de overige termen kunnen vervuilde termen zijn (zoals 'blauwe vaas met witte bloemen')
4. **Importeer** de verkregen URI's in de thesaurusdatabase.
5. De niet-matchende termen hebben geen URI en zijn mogelijk vervuild.

WACHT EVEN, WAT IS EEN URI?

- **De unieke online vindplaats voor een term, persoon of plaats**
- Zie het als de **streepjescode** van, bijvoorbeeld, een term, gekoppeld aan een URL van een termenbron.

IN PLAATS VAN...

- THOLEN, WILLEM BASTIAAN
- TOOLEN, WIM
- W.B. THOLEN
- WILLEM THOLEN
- ENZ. ENZ.

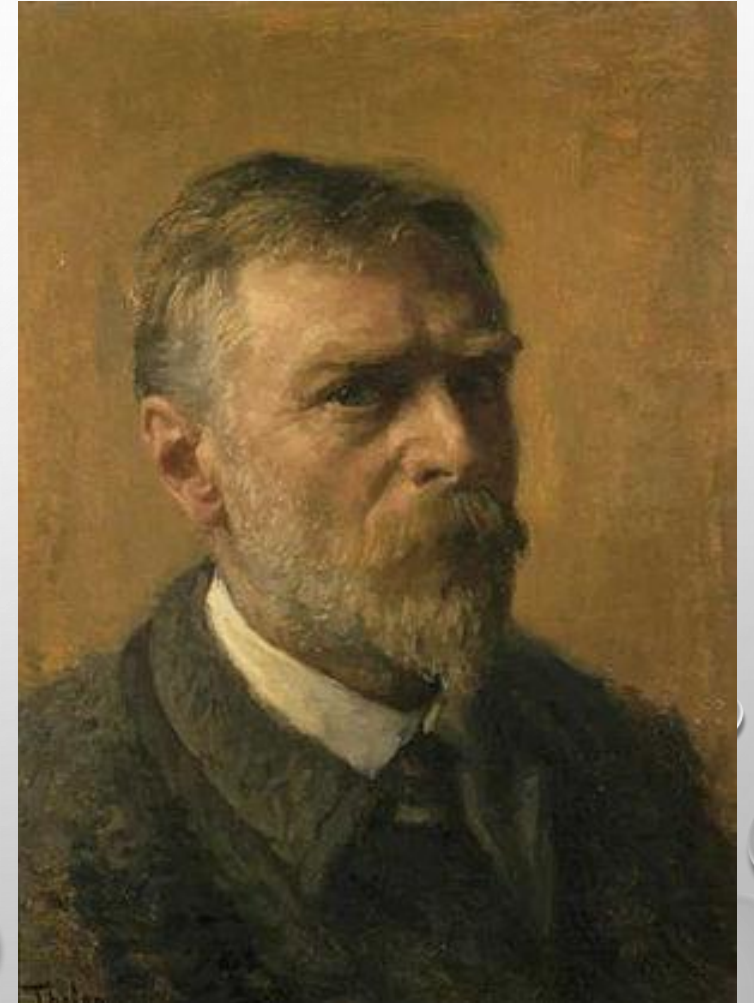

IN PLAATS VAN...

[HTTPS://RKD.NL/NL/EXPLORE/ARTISTS/77150](https://rkd.nl/nl/explore/artists/77150)

URL = HTTPS://RKD.NL/NL/EXPLORE/ARTISTS

UNIEK ID = 77150

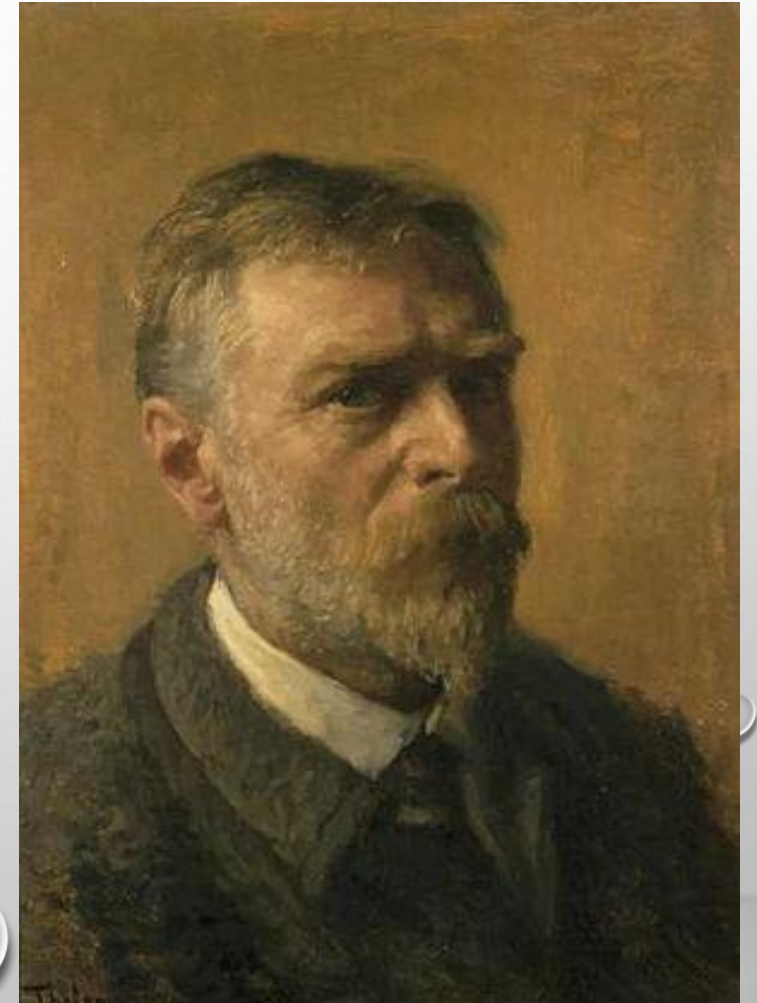

IN PLAATS VAN...

- PRAAM
- WEYSCHUYT
- VLOTSCHUYT



[HTTPS://DATA.CULTUREELERFGOED.NL/TERM/ID/CHT/5AC6E283-E4D7-45A6-B1F8-C21DB12868B0](https://data.cultureelerfgoed.nl/term/id/cht/5ac6e283-e4d7-45a6-b1f8-c21db12868b0)



WAAROM HELPEN URI'S JE GEBRUIKERS?

- Als meerdere musea hun termen, personen en plaatsen voorzien van URI's gebruiken ze allemaal dezelfde 'streepjescodes' en snapt **een computer beter dat het om dezelfde soorten objecten, boeken, archiefstukken etc. gaat dan wanneer je alleen tekst hebt** zoals 'praam, vlotschuyt of weyschuyt
- Webdevelopers kunnen de URI gebruiken om extra informatie op te halen bij een externe bron; **resolven**
- **Je kunt eigen dialecten of talen (bijv. Fries) gebruiken in je CBS en deze verbinden aan de URI met de voorkeursspelling, dan komen alle objecten online alsnog bij elkaar en zijn deze ook terugvindbaar, of je nou het Friese woord of het Nederlandse woord in je eigen CBS gebruikt.**

RESOLVEN!

Naam	
Naam	Springer, Cornelis
Soort naam	vervaardiger
	persoon
	auteur
Referentienummer	
Opmerking naam	



IN HET CBS ALLEEN NAAM + URI

Bronnen en andere informatie over het record	
Bron	Nummer
Regel/afpraak	Kunstenaar is 70 jaar dood, werk is rechtenvrij
Status	niet gedefinieerd
Taal/script	Niveau van detail
Documentatie	
RKD URI	https://rkd.nl/explore/artists/74435
NTA URI	http://data.bibliotheken.nl/id/th



VERVAARDIGER

AQUARELLIST

Cornelis Springer

Amsterdam, 25 mei 1817 – Hilversum, 20 februari 1891

Cornelis Springer (Amsterdam, 25 mei 1817 - Hilversum, 20 februari 1891) was een Nederlandse kunstschilder in olieverf en aquarel.



ONLINE: ALLERLEI EXTRA INFORMATIE
VANUIT RKDARTISTS.NL



Lees meer

Wikipedia



RESOLVEN IS OOK...

LOCATIES

Amsterdam



krukelkor ^

Gaand want. Vistuig:
schelpdier- of beugelkor voor
vangst van alikruiken.
visserij

HOE KOM JE DAN AAN DE URI'S?



[Home](#) [FAQ](#) [Language](#)  

Termennetwerk

Zoeken in gemeenschappelijke thesauri, classificatiesystemen en referentielijsten 

Zoeken met woorden

[Zoeken met URI](#)

Zoekwoorden

Bijvoorbeeld: fietsen, schilderij of Amsterdam

Terminologiebronnen

Selecteer een of meer terminologiebronnen 

Zoeken

TERMEN MATCHEN IN OPENREFINE

Zie ook de handleiding: <https://netwerkdigitaalerfgoed.nl/nieuws/met-deze-handleiding-ga-je-van-0-naar-1-1-000-gematchte-termen-in-anderhalf-uur/>



22 matching rows (23 total)

Row #	Match	Match Score	Match Type	Matched Term	Original Term
1	1011	100	Match	Barbier	Barbier
2	1012	100	Match	Matchkolom	Matchkolom
3	1013	100	Match	Matchkolom	Matchkolom
4	1014	100	Match	Matchkolom	Matchkolom
5	1015	100	Match	Matchkolom	Matchkolom
6	1016	100	Match	Matchkolom	Matchkolom
7	1017	100	Match	Matchkolom	Matchkolom
8	1018	100	Match	Matchkolom	Matchkolom
9	1019	100	Match	Matchkolom	Matchkolom
10	1020	100	Match	Matchkolom	Matchkolom
11	1021	100	Match	Matchkolom	Matchkolom
12	1022	100	Match	Matchkolom	Matchkolom
13	1023	100	Match	Matchkolom	Matchkolom
14	1024	100	Match	Matchkolom	Matchkolom
15	1025	100	Match	Matchkolom	Matchkolom
16	1026	100	Match	Matchkolom	Matchkolom
17	1027	100	Match	Matchkolom	Matchkolom
18	1028	100	Match	Matchkolom	Matchkolom
19	1029	100	Match	Matchkolom	Matchkolom
20	1030	100	Match	Matchkolom	Matchkolom
21	1031	100	Match	Matchkolom	Matchkolom
22	1032	100	Match	Matchkolom	Matchkolom

RESULTAAT

- Term = origineel uit CBS
- Matchkolom = voorkeursterm uit bron
- Barbier = niet kapperswinkels. Wees alert op alles wat minder dan een 100% match is
- Waar is de URIR

KOLOM DUPLICEREN

23 rows

Show as: **rows** records Show: 5 10 25 50 100 500 1000 rows

All	Preref	term	Column 3
☆	↻	1. 9575	
☆	↻	2. 254	
☆	↻	3. 1505	
☆	↻	4. 1506	
☆	↻	5. 2618	
☆	↻	6. 3265	
☆	↻	7. 2660	
☆	↻	8. 430	
☆	↻	9. 3022	
☆	↻	10. 868	

- Facet
- Text filter
- Edit cells
- Edit column**
 - Split into several columns...
 - Join columns...
 - Add column based on this column...**
 - Add column by fetching URLs...
 - Add columns from reconciled values...
- Transpose
- Sort...
- View
- Reconcile
- Rename this column...
- Remove this column
- Move column to beginning
- Move column to end
- Move column left
- Move column right



Add column based on column term

New column name

On error set to blank store error copy value from original column

Expression Language No synt...

Preview History Starred Help

row	value	value
1.	oliespuit	oliespuit
2.	barbier	barbier
3.	kapper	kapper
4.	kapperszaak	kapperszaak
5.	scheersalon	scheersalon
6.	visverkoop	visverkoop

ZOEK GESCHIKTE BRON EN VOEG TOE AAN OPENREFINE

[TERMENNETWERK](#)
([NETWERKDIGITAALER](#)
[FGOED.NL](#))

Brabantse gebouwen Erfgoed Brabant	Kopieer URL
Gebouwen in de provincie Noord-Brabant, voornamelijk met een religieuze functie, zoals kloosters	
https://termennetwerk-api.netwerkdigitaalerfgoed.nl/reconcile/https://data.brabantcloud.nl/gebouwen/query/	
Brinkman trefwoordenthesaurus KB	Kopieer URL
Onderwerpen die de Koninklijke Bibliotheek aan publicaties toekent	
https://termennetwerk-api.netwerkdigitaalerfgoed.nl/reconcile/http://data.bibliotheken.nl/thes/brinkman/sparql	
Cultuurhistorische Thesaurus RCE	Kopieer URL
Onderwerpen voor het beschrijven van cultureel erfgoed	
https://termennetwerk-api.netwerkdigitaalerfgoed.nl/reconcile/https://data.cultureelerfgoed.nl/PoolParty/sparql/term/id/cht	
Cultuurhistorische Thesaurus - Materialen RCE	Kopieer URL
Onderwerpen voor het beschrijven van materiaal kenmerken van cultureel erfgoed objecten.	
https://termennetwerk-api.netwerkdigitaalerfgoed.nl/reconcile/https://data.cultureelerfgoed.nl/PoolParty/sparql/term/id/cht/materials	
Cultuurhistorische Thesaurus - Stijlen en periodes RCE	Kopieer URL
Onderwerpen voor het beschrijven van stijl en periode kenmerken van cultureel erfgoed objecten.	
https://termennetwerk-api.netwerkdigitaalerfgoed.nl/reconcile/https://data.cultureelerfgoed.nl/PoolParty/sparql/term/id/cht/styles-and-periods	

MATCH MET DEZE BRON UIT HET TERMENNETWERK

23 rows

Show as: **rows** records Show: 5 10 25 50 100 500 1000 rows

All	Preref	term	matchkolom	Column 3
☆	🗨	1.	9575	oliespuit
☆	🗨	2.	254	barbier
☆	🗨	3.	1505	kapper
☆	🗨	4.	1506	kapperszaak
☆	🗨	5.	2618	scheersalon
☆	🗨	6.	3265	visverkoop
☆	🗨	7.	2660	schipperswoning
☆	🗨	8.	430	bollantaarn
☆	🗨	9.	3022	tipdoek
☆	🗨	10.	868	floddernet

- Facet
- Text filter
- Edit cells
- Edit column
- Transpose
- Sort...
- View
- Reconcile
 - Start reconciling...
 - Facets
 - Actions
 - Copy reconciliation data...
 - Use values as identifiers...
 - Add entity identifiers column...

ROEP DE BRON AAN IN OPENREFINE

Reconcile column "matchkolom"

Services

[Access service API](#)

- Sindice
- DBpedia
- Wikidata Reconciliation for OpenRefine (en)
- Wikidata Reconciliation for OpenRefine (nl)
- VIAF
- ORCID
- Wikidata SPARQL
- Wikidata (old) (en)
- Getty Vocabularies Reconciliation Service
- Wikidata
- Wikidata
- Wikidata

one of these types:

skos/core#Concept

Also use relevant details from other columns:

Column Include? As property

Prirref	<input type="checkbox"/>	<input type="text"/>
term	<input type="checkbox"/>	<input type="text"/>
Column 3	<input type="checkbox"/>	<input type="text"/>

PLAK HIER DE URL

Add standard service

Enter the service's URL

Add service

Cancel

Add standard service...

Discover services...

Start reconciling...

Cancel



BEGIN HET RECONCILEN

Reconcile column "matchkolom"

[Access service API](#)

Reconcile each cell to an entity of one of these types:

Also use relevant details from other columns:

<http://www.w3.org/2004/02/skos/core#Concept>

Column	Include?	As property
Priref	<input type="checkbox"/>	<input type="text"/>
term	<input type="checkbox"/>	<input type="text"/>
Column 3	<input type="checkbox"/>	<input type="text"/>

Reconcile against type:

Reconcile against no particular type

Auto-match candidates with high confidence

Maximum number of candidates to return

Add standard service...

Discover services...

Start reconciling...

Cancel

1.

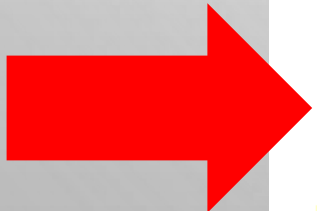

2.



EVEN WACHTEN AUB...

269109613430

Permalink

Reconcile cells in column matchkolom to type null
0% complete [Cancel](#)

23 rows

Show as: **rows** records Show: 5 10 25 50 100 500 1000 rows

<input type="checkbox"/> All	<input type="checkbox"/> Priref	<input type="checkbox"/> term	<input type="checkbox"/> matchkolom	<input type="checkbox"/> Column 3		
<input type="checkbox"/>	<input type="checkbox"/>	1.	9575	oliespuit	oliespuit	
<input type="checkbox"/>	<input type="checkbox"/>	2.	254	barbier	barbier	
<input type="checkbox"/>	<input type="checkbox"/>	3.	1505	kapper	kapper	

HET RESULTAAT

23 rows

Show as: **rows** records Show: 5 10 25 50 100 500 1000 rows

<input type="checkbox"/> All	<input type="checkbox"/> Prirref	<input type="checkbox"/> term	<input type="checkbox"/> matchkolom	<input type="checkbox"/> Column 3	
<input type="checkbox"/>	<input type="checkbox"/>	1. 9575	oliespuit	oliespuit <input checked="" type="checkbox"/> <input checked="" type="checkbox"/> Create new item	
<input type="checkbox"/>	<input type="checkbox"/>	2. 254	barbier	barbier <input checked="" type="checkbox"/> <input checked="" type="checkbox"/> kapperswinkels (86) <input checked="" type="checkbox"/> <input checked="" type="checkbox"/> barbierstokken (75) <input checked="" type="checkbox"/> <input checked="" type="checkbox"/> barbiers (actor) (63) <input checked="" type="checkbox"/> <input checked="" type="checkbox"/> Create new item	
<input type="checkbox"/>	<input type="checkbox"/>	3. 1505	kapper	kapper <input checked="" type="checkbox"/> <input checked="" type="checkbox"/> kapperijen (83) <input checked="" type="checkbox"/> <input checked="" type="checkbox"/> kapperswinkels (71) <input checked="" type="checkbox"/> <input checked="" type="checkbox"/> barbierstokken (67) <input checked="" type="checkbox"/> <input checked="" type="checkbox"/> kappers (actor) (59) <input checked="" type="checkbox"/> <input checked="" type="checkbox"/> kapperijen (molen) (53) <input checked="" type="checkbox"/> <input checked="" type="checkbox"/> kappersbenodigdheden (42) <input checked="" type="checkbox"/> <input checked="" type="checkbox"/> Create new item	
<input type="checkbox"/>	<input type="checkbox"/>	4. 1506	kapperszaak	kapperszaak	
<input type="checkbox"/>	<input type="checkbox"/>	5. 2618	scheersalon	scheersalon <input checked="" type="checkbox"/> <input checked="" type="checkbox"/> Create new item	
<input type="checkbox"/>	<input type="checkbox"/>	6. 3265	visverkoop	visverkoop	
<input type="checkbox"/>	<input type="checkbox"/>	7. 2660	schipperswoning	schipperswoning <input checked="" type="checkbox"/> <input checked="" type="checkbox"/> schipperswoningen (100) <input checked="" type="checkbox"/> <input checked="" type="checkbox"/> Create new item	
<input type="checkbox"/>	<input type="checkbox"/>	8. 430	bollantaarn	bollantaarn <input checked="" type="checkbox"/> <input checked="" type="checkbox"/> bollantaarns (100) <input checked="" type="checkbox"/> <input checked="" type="checkbox"/> Create new item	
<input type="checkbox"/>	<input type="checkbox"/>	9. 3022	tipdoek	tipdoek <input checked="" type="checkbox"/> <input checked="" type="checkbox"/> tipdoeken (100) <input checked="" type="checkbox"/> <input checked="" type="checkbox"/> Create new item	
<input type="checkbox"/>	<input type="checkbox"/>	10. 868	floddernet	floddernet	

MATCH-SCORE AFZONDERLIJK WEERGEVEN

23 rows

Show as: **rows** records Show: 5 10 25 50 100 500 1000 rows

All	Priref	term	matchkolom	Column 3
☆	1.	9575	oliespuit	
☆	2.	254	barbier	
☆	3.	1505	kapper	
☆	4.	1506	kapperszaak	kapperszaak
☆	5.	2618	scheersalon	scheersalon
☆	6.	3265	visverkoop	visverkoop
☆	7.	2660	schipperswoning	schipperswoning

- Facet
- Text filter
- Edit cells
- Edit column**
 - Split into several columns...
 - Join columns...
 - Add column based on this column...**
 - Add column by fetching URLs...
 - Add columns from reconciled values...
- Transpose
- Sort...
- View
- Reconcile

- kappers (actor)
- kapperijen (moler
- kappersbenodigd
- Create new item

- Create new item

- Rename this column...
- Remove this column
- Move column to beginning
- Move column to end
- Move column left
- Move column right

MATCH-SCORE AFZONDERLIJK WEERGEVEN

Add column based on column matchkolom

New column name

On error set to blank store error copy value from original column

Expression Language ▼

No syntax error.

CELL.RECON.BEST.SCORE

Preview History Starred Help

row	value	cell.recon.best.score
1.	oliespuit	null
2.	barbier	85.71
3.	kapper	83.33
4.	kapperszaak	null
5.	scheersalon	null
6.	visverkoop	null

OK

Cancel

SORTEREN OP HOOGSTE SCORE

▼ score procenten ▼

- Facet ▶
- Text filter
- Edit cells ▶
- Edit column ▶
- Transpose ▶
- Sort...**
- View ▶
- Reconcile ▶



Sort by score procenten

Sort cell values as

- text case-sensitive
- numbers
- dates
- booleans

Position blanks and errors

- Valid values
- Errors
- Blanks

Drag and drop to re-order

smallest first largest first

OK Cancel

RESULTAAT

23 rows

Show as: **rows** records Show: 5 10 25 50 100 500 1000 rows Sort ▾

« first

<input type="checkbox"/> All	<input type="checkbox"/> Priref	<input type="checkbox"/> term	<input type="checkbox"/> matchkolom	<input type="checkbox"/> score procenten		
			<input checked="" type="checkbox"/> <input checked="" type="checkbox"/> scipperswoningen (100) <input checked="" type="checkbox"/> <input checked="" type="checkbox"/> Create new item			
☆	🗨	8.	430	bollantaarn	bollantaarn <input checked="" type="checkbox"/> <input checked="" type="checkbox"/> bollantaarns (100) <input checked="" type="checkbox"/> <input checked="" type="checkbox"/> Create new item	100
☆	🗨	9.	3022	tipdoek	tipdoek <input checked="" type="checkbox"/> <input checked="" type="checkbox"/> tipdoeken (100) <input checked="" type="checkbox"/> <input checked="" type="checkbox"/> Create new item	100
☆	🗨	13.	3092	tuinbouw	tuinbouw <input checked="" type="checkbox"/> <input checked="" type="checkbox"/> tuinbouw (100) <input checked="" type="checkbox"/> <input checked="" type="checkbox"/> tuinbouwbedrijven (67) <input checked="" type="checkbox"/> <input checked="" type="checkbox"/> Create new item	100
☆	🗨	17.	681	dijkmagazijn	dijkmagazijn <input checked="" type="checkbox"/> <input checked="" type="checkbox"/> dijkmagazijnen (100) <input checked="" type="checkbox"/> <input checked="" type="checkbox"/> Create new item	100
☆	🗨	19.	3137	vaas	vaas <input checked="" type="checkbox"/> <input checked="" type="checkbox"/> vazen (100) <input checked="" type="checkbox"/> <input checked="" type="checkbox"/> grafvazen (60) <input checked="" type="checkbox"/> <input checked="" type="checkbox"/> siervazen (60) <input checked="" type="checkbox"/> <input checked="" type="checkbox"/> tuinvazen (60) <input checked="" type="checkbox"/> <input checked="" type="checkbox"/> wandvazen (60) <input checked="" type="checkbox"/> <input checked="" type="checkbox"/> offervazen (55) <input checked="" type="checkbox"/> <input checked="" type="checkbox"/> pronkvazen (55) <input checked="" type="checkbox"/> <input checked="" type="checkbox"/> altaarvazen (50) <input checked="" type="checkbox"/> <input checked="" type="checkbox"/> tulpenvazen (50) <input checked="" type="checkbox"/> <input checked="" type="checkbox"/> bloemenvazen (46) <input checked="" type="checkbox"/> <input checked="" type="checkbox"/> lepelvaasjes (46) <input checked="" type="checkbox"/> <input checked="" type="checkbox"/> collectevazen (43) <input checked="" type="checkbox"/> <input checked="" type="checkbox"/> kastanjevazen (43) <input checked="" type="checkbox"/> <input checked="" type="checkbox"/> vaaskopnaalden (43)	100

MATCH MET BRON

23 rows

Show as: **rows** records Show: 5 10 25 50 100 500 1000 rows Sort ▾

All	Prirref	term	matchkolom
☆		7. 2660	<p>schipperswoning</p> <p><input checked="" type="checkbox"/> <input checked="" type="checkbox"/> schipperswoningen (100)</p> <p><input checked="" type="checkbox"/> Create new item</p>
☆		8. 430	<p>bollantaarn</p> <p><input checked="" type="checkbox"/> <input checked="" type="checkbox"/> bollantaarns (100)</p> <p><input checked="" type="checkbox"/> Create new item</p>
☆		9. 3022	<p>tipdoek</p> <p><input checked="" type="checkbox"/> <input checked="" type="checkbox"/> tipdoeken (100)</p> <p><input checked="" type="checkbox"/> Create new item</p>
☆		13. 3092	<p>tuinbouw</p> <p><input checked="" type="checkbox"/> <input checked="" type="checkbox"/> tuinbouw (100)</p> <p><input checked="" type="checkbox"/> <input checked="" type="checkbox"/> tuinbouwbedrijven (67)</p> <p><input checked="" type="checkbox"/> Create new item</p>
☆		17. 681	<p>dijkmagazijn</p> <p><input checked="" type="checkbox"/> <input checked="" type="checkbox"/> dijkmagazijnen (100)</p> <p><input checked="" type="checkbox"/> Create new item</p>
☆		19. 3137	<p>vaas</p> <p><input checked="" type="checkbox"/> <input checked="" type="checkbox"/> vazen (100)</p> <p><input checked="" type="checkbox"/> <input checked="" type="checkbox"/> grafvazen (60)</p> <p><input checked="" type="checkbox"/> <input checked="" type="checkbox"/> siervazen (60)</p> <p><input checked="" type="checkbox"/> <input checked="" type="checkbox"/> tuinvazen (60)</p> <p><input checked="" type="checkbox"/> <input checked="" type="checkbox"/> wandvazen (60)</p> <p><input checked="" type="checkbox"/> <input checked="" type="checkbox"/> offervazen (55)</p> <p><input checked="" type="checkbox"/> <input checked="" type="checkbox"/> pronkvazen (55)</p> <p><input checked="" type="checkbox"/> <input checked="" type="checkbox"/> altaarvazen (50)</p>

Match this cell Match all identical cells

Cancel

schipperswoningen

Woning van een schipper; in sommige plaatsen woonden welvarende schippers in huizen die rijk van bouw en interieur waren en 'grootschippershuizen' werden genoemd.

Alternatieve labels
schipperswoning

Bredere termen
woningen

MATCH ALLES MET ZIJN BESTE MATCH... RISICOVOL!

The image shows a software interface with a table and a context menu. The table has two columns: 'matchkolom' and 'score procent'. The 'matchkolom' column contains a list of items with checkboxes, including 'tuinbouwbedrijver', 'dijkmagazijn', 'vaas', and various types of 'vazen' (vases) with counts in parentheses. The context menu is open over the 'matchkolom' column, showing options like 'Start reconciling...', 'Facets', 'Actions', 'Copy reconciliation data...', 'Use values as identifiers...', 'Add entity identifiers column...', 'Match each cell to its best candidate', 'Create a new item for each cell...', 'Create one new item for similar cells...', 'Match all filtered cells to...', 'Discard reconciliation judgments', and 'Clear reconciliation data'. The 'Match each cell to its best candidate' option is highlighted.

matchkolom	score procent
tuinbouwbedrijver	
dijkmagazijn	
vaas	
vazen (100)	
grafvazen (60)	
siervazen (60)	
tuinvazen (60)	
wandvazen (60)	
offervazen (55)	

- Start reconciling...
- Facets
- Actions
 - Match each cell to its best candidate
 - Create a new item for each cell...
 - Create one new item for similar cells...
 - Match all filtered cells to...
- Copy reconciliation data...
- Use values as identifiers...
- Add entity identifiers column...
- Discard reconciliation judgments
- Clear reconciliation data

22 matching rows (23 total)

Show as: **rows** records Show: 5 10 **25** 50 100 500 1000 rows Sort ▾

All	Preref	term	matchkolom	Score in procenten	Column 3
☆	🗨	1. 9575	oliespuit oliespuiten Choose new match	100	
☆	🗨	4. 1506	kapperszaak kapperswinkels Choose new match	100	
☆	🗨	5. 2618	scheersalon scheersalons Choose new match	100	
☆	🗨	6. 3265	visverkoop visverkoop Choose new match	100	
☆	🗨	7. 2660	schipperswoning schipperswoningen Choose new match	100	
☆	🗨	8. 430	bollantaarn bollantaarns Choose new match	100	
☆	🗨	9. 3022	tipdoek tipdoeken Choose new match	100	
☆	🗨	10. 868	floddernet floddernetten Choose new match	100	
☆	🗨	11. 3756	snoekbaarsvisserij snoekbaarsvisserij Choose new match	100	
☆	🗨	12. 1132	handboek handboeken Choose new match	100	
☆	🗨	13. 3092	tuinbouw tuinbouw Choose new match	100	
☆	🗨	16. 1560	kinderstoel kinderstoelen Choose new match	100	
☆	🗨	17. 681	dijkmagazijn dijkmagazijnen Choose new match	100	
☆	🗨	19. 3137	vaas vazen Choose new match	100	
☆	🗨	20. 1515	kastkom kastkommen Choose new match	100	
☆	🗨	21. 1516	kaststel kaststellen Choose new match	100	
☆	🗨	22. 4054	pronkvaas pronkvazen Choose new match	100	
☆	🗨	23. 2721	siervaas siervazen Choose new match	100	
☆	🗨	2. 254	barbier kapperswinkels Choose new match	85.71	

RESULTAAT

- Term = origineel uit CBS
- Matchkolom = voorkeursterm uit bron
- Barbier = niet kapperswinkels. Wees alert op alles wat minder dan een 100% match is
- **Waar is de URI?**



URI OPHALEN

▼ matchkolom	▼ Score in procenten
Facet	100
Text filter	100
Edit cells	100
Edit column	100
Transpose	100
Sort...	100
View	100
Reconcile	100
tipdoeken Choose new match	0
floddernetten Choose new match	0
snoekbaarsvisserij Choose new match	0
handboeken Choose new match	0
tuinbouw Choose new match	0

- Start reconciling...
- Facets
- Actions
- Copy reconciliation data...
- Use values as identifiers...
- Add entity identifiers column...

Add column containing entity identifiers on matchkolom

New column name

Verzenden

Ca

22 matching rows (23 total)

Extensions Wik

Show as: rows records Show: 5 10 25 50 100 500 1000 rows Sort ▾

« first < previous 1 next >

All	Preref	term	matchkolom	URI	Score in procenten	Column 3
		1. 9575	oliespuit oliespuiten Choose new match	https://data.cultureelerfgoed.nl/term/id/cht/007b7844-db1f-4b82-8ffc-145d6f854db1	100	
		4. 1506	kapperszaak kapperswinkels Choose new match	https://data.cultureelerfgoed.nl/term/id/cht/0092d369-5e34-45fe-8317-25ff7e6a2cca	100	
		5. 2618	scheersalon scheersalons Choose new match	https://data.cultureelerfgoed.nl/term/id/cht/82e127b2-112e-454f-acd2-323fe4034e0b	100	
		6. 3265	visverkoop visverkoop Choose new match	https://data.cultureelerfgoed.nl/term/id/cht/009488df-be95-460a-8d47-0ac1d3220d56	100	
		7. 2660	schipperswoning schipperswoningen Choose new match	https://data.cultureelerfgoed.nl/term/id/cht/00a0cfac-e31f-4c80-83ae-197e119a68be	100	
		8. 430	bollantaarn bollantaarns Choose new match	https://data.cultureelerfgoed.nl/term/id/cht/00c74b5a-b077-495b-81cf-15faf2758043	100	
		9. 3022	tipdoek tipdoeken Choose new match	https://data.cultureelerfgoed.nl/term/id/cht/00c8692f-af9f-490f-b4ec-ec045b417f30	100	
		10. 868	floddernet floddernetten Choose new match	https://data.cultureelerfgoed.nl/term/id/cht/00cd086f-dc30-44b9-88c6-bc98091db96a	100	
		11. 3756	snoekbaarsvisserij snoekbaarsvisserij Choose new match	https://data.cultureelerfgoed.nl/term/id/cht/00d5aa75-fcc1-4ae9-b54d-c096eff12046	100	
		12. 1132	handboek handboeken Choose new match	https://data.cultureelerfgoed.nl/term/id/cht/00dce1a8-e44a-4472-8558-0a1da2f920fb	100	
		13. 3092	tuinbouw tuinbouw Choose new match	https://data.cultureelerfgoed.nl/term/id/cht/00fb86b6-31ac-4095-8392-26020b081471	100	
		16. 1560	kinderstoel kinderstoelen Choose new match	https://data.cultureelerfgoed.nl/term/id/cht/0148dbb9-1e86-4a3a-8814-5acae348d7ce	100	
		17. 681	dijkmagazijn dijkmagazijnen Choose new match	https://data.cultureelerfgoed.nl/term/id/cht/014e490b-8db4-436a-9ae8-7da193b90772	100	
		19. 3137	vaas vazen Choose new match	https://data.cultureelerfgoed.nl/term/id/cht/756502f2-34a2-4e70-882e-f400100248e3	100	
		20. 1515	kastkom kastkommen Choose new match	https://data.cultureelerfgoed.nl/term/id/cht/c1febc4e-1c12-4512-aaf0-815fddd1d38a	100	
		21. 1516	kaststel kaststellen Choose new match	https://data.cultureelerfgoed.nl/term/id/cht/51ff6ff7-389c-4186-b671-98d2724fe4f5	100	
		22. 4054	pronkvaas pronkvazen Choose new match	https://data.cultureelerfgoed.nl/term/id/cht/43330b11-dcfa-49c4-89cb-540033e66792	100	
		23. 2721	siervaas siervazen Choose new match	https://data.cultureelerfgoed.nl/term/id/cht/689692f6-b3b6-40d7-918e-9894d823806f	100	
		2. 254	barbier kapperswinkels	https://data.cultureelerfgoed.nl/term/id/cht/0092d369-5e34-45fe-8317-25ff7e6a2cca	85.71	

DONE!

EXPORTEER

Open... Export ▼ Help

OpenRefine project archive to file

Tab-separated value

Comma-separated value

HTML table

Excel (.xls)

Excel 2007+ (.xlsx)

ODF spreadsheet

Custom tabular...

SQL...

Templating...

OpenRefine project archive to Google Drive...

Google Sheets...

Wikibase edits...

QuickStatements file

Wikibase schema

	A	B	C	D	E
1	Priref	term	matchkolom	URI	Score in procent
2	9575	oliespuit	oliespuiten	https://data.cultureelerfgoed.nl/term/id/cht/007b7844-db1f-4b82-8ffc-145d6f854db1	100
3	254	barbier	kapperswinkels	https://data.cultureelerfgoed.nl/term/id/cht/0092d369-5e34-45fe-8317-25ff7e6a2cca	85,71
4	1505	kapper	kapperijen	https://data.cultureelerfgoed.nl/term/id/cht/8dc03fba-6af4-4449-bddc-906e9bcc9817	83,33
5	1506	kapperszaak	kapperswinkels	https://data.cultureelerfgoed.nl/term/id/cht/0092d369-5e34-45fe-8317-25ff7e6a2cca	100
6	2618	scheersalon	scheersalons	https://data.cultureelerfgoed.nl/term/id/cht/82e127b2-112e-454f-acd2-323fe4034e0b	100
7	3265	visverkoop	visverkoop	https://data.cultureelerfgoed.nl/term/id/cht/009488df-be95-460a-8d47-0ac1d3220d56	100
8	2660	schipperswoning	schipperswoningen	https://data.cultureelerfgoed.nl/term/id/cht/00a0cfac-e31f-4c80-83ae-197e119a68be	100
9	430	bollantaarn	bollantaarns	https://data.cultureelerfgoed.nl/term/id/cht/00c74b5a-b077-495b-81cf-15faf2758043	100
10	3022	tipdoek	tipdoeken	https://data.cultureelerfgoed.nl/term/id/cht/00c8692f-af9f-490f-b4ec-ec045b417f30	100
11	868	floddernet	floddernetten	https://data.cultureelerfgoed.nl/term/id/cht/00cd086f-dc30-44b9-88c6-bc98091db96a	100
12	3756	snoekbaarsvisserij	snoekbaarsvisserij	https://data.cultureelerfgoed.nl/term/id/cht/00d5aa75-fcc1-4ae9-b54d-c096eff12046	100
13	1132	handboek	handboeken	https://data.cultureelerfgoed.nl/term/id/cht/00dce1a8-e44a-4472-8558-0a1da2f920fb	100
14	3092	tuinbouw	tuinbouw	https://data.cultureelerfgoed.nl/term/id/cht/00fb86b6-31ac-4095-8392-26020b081471	100
15	3939	letterlap	letterlappen	https://data.cultureelerfgoed.nl/term/id/cht/01012881-1340-4b8f-ba12-df32838e6fdb	84,21
16	3677	zomp (vaartuig)	zomp (vaartuig)		
17	1560	kinderstoel	kinderstoelen	https://data.cultureelerfgoed.nl/term/id/cht/0148dbb9-1e86-4a3a-8814-5acae348d7ce	100
18	681	dijkmagazijn	dijkmagazijnen	https://data.cultureelerfgoed.nl/term/id/cht/014e490b-8db4-436a-9ae8-7da193b90772	100
19	3137	vaas	vazen	https://data.cultureelerfgoed.nl/term/id/cht/756502f2-34a2-4e70-882e-f400100248e3	100
20	1515	kastkom	kastkommen	https://data.cultureelerfgoed.nl/term/id/cht/c1febc4e-1c12-4512-aafo-815fddd1d38a	100
21	1516	kaststel	kaststellen	https://data.cultureelerfgoed.nl/term/id/cht/51ff6ff7-389c-4186-b671-98d2724fe4f5	100
22	4054	pronkvaas	pronkvazen	https://data.cultureelerfgoed.nl/term/id/cht/43330b11-dcfa-49c4-89cb-540033e66792	100
23	2721	siervaas	siervazen	https://data.cultureelerfgoed.nl/term/id/cht/689692f6-b3b6-40d7-918e-9894d823806f	100
24					

IMPORTBESTAND MAKEN

	A	B	C
1	Preref	URI	Score in
2	9575	https://da	100
3	1506	https://da	100
4	2618	https://da	100
5	3265	https://da	100
6	2660	https://da	100
7	430	https://da	100
8	3022	https://da	100
9	868	https://da	100
10	3756	https://da	100
11	1132	https://da	100
12	3092	https://da	100
13	1560	https://da	100
14	681	https://da	100
15	3137	https://da	100
16	1515	https://da	100
17	1516	https://da	100
18	4054	https://da	100
19	2721	https://da	100
20	254	https://da	85,71
21	3939	https://da	84,21
22	1505	https://da	83,33

In de menu's zoeken

- Knippen
- Kopiëren
- Plakopties:**
 - Plakken speciaal...
- Invoegen
- Verwijderen**
- Inhoud wissen
- Celeigenschappen...
- Rijhoogte...
- Verbergen
- Zichtbaar maken
- Hyperlinks verwijderen

Calibri 11 A⁺ A⁻ %

DEF IMPORTBESTAND

	A	B
1	Priref <input type="text" value="▼"/>	URI <input type="text" value="▼"/>
2	9575	https://data.cultureelerfgoed.nl/term/id/cht/007b7844-db1f-4b82-8ffc-145d6f854db1
3	1506	https://data.cultureelerfgoed.nl/term/id/cht/0092d369-5e34-45fe-8317-25ff7e6a2cca
4	2618	https://data.cultureelerfgoed.nl/term/id/cht/82e127b2-112e-454f-acd2-323fe4034e0b
5	3265	https://data.cultureelerfgoed.nl/term/id/cht/009488df-be95-460a-8d47-0ac1d3220d56
6	2660	https://data.cultureelerfgoed.nl/term/id/cht/00a0cfac-e31f-4c80-83ae-197e119a68be
7	430	https://data.cultureelerfgoed.nl/term/id/cht/00c74b5a-b077-495b-81cf-15faf2758043
8	3022	https://data.cultureelerfgoed.nl/term/id/cht/00c8692f-af9f-490f-b4ec-ec045b417f30
9	868	https://data.cultureelerfgoed.nl/term/id/cht/00cd086f-dc30-44b9-88c6-bc98091db96a
10	3756	https://data.cultureelerfgoed.nl/term/id/cht/00d5aa75-fcc1-4ae9-b54d-c096eff12046
11	1132	https://data.cultureelerfgoed.nl/term/id/cht/00dce1a8-e44a-4472-8558-0a1da2f920fb
12	3092	https://data.cultureelerfgoed.nl/term/id/cht/00fb86b6-31ac-4095-8392-26020b081471
13	1560	https://data.cultureelerfgoed.nl/term/id/cht/0148dbb9-1e86-4a3a-8814-5acae348d7ce
14	681	https://data.cultureelerfgoed.nl/term/id/cht/014e490b-8db4-436a-9ae8-7da193b90772
15	3137	https://data.cultureelerfgoed.nl/term/id/cht/756502f2-34a2-4e70-882e-f400100248e3
16	1515	https://data.cultureelerfgoed.nl/term/id/cht/c1febc4e-1c12-4512-aaf0-815fddd1d38a
17	1516	https://data.cultureelerfgoed.nl/term/id/cht/51ff6ff7-389c-4186-b671-98d2724fe4f5
18	4054	https://data.cultureelerfgoed.nl/term/id/cht/43330b11-dcfa-49c4-89cb-540033e66792
19	2721	https://data.cultureelerfgoed.nl/term/id/cht/689692f6-b3b6-40d7-918e-9894d823806f

thesaurusterm	Reproducties	Beneergegevens
Term		
Term	vaas	
Soort term	objectnaam	
Term code		
Status	descriptor	
Regel / afspraak		
Relaties		
Use		
Used for		
Broader Term		
Narrower Term		
Related Term		
Equivalent Term		
See also		
Seen from		
Bron en definitie		
Bron		Nummer
Scope Note		
Inhoudelijke datering		
Historische notitie		
Bijzonderheden		
Linked Data URI's		
Wikidata		
CHT	https://data.cultureelerfgoed.nl/term/id/cht/756502f2-34a2-4e70-882e-f400100248e3	
AAT		



RESULTAAT NA IMPORT

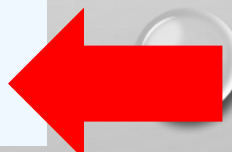

WAT HEB JE NU GEDAAN?

- Termen uit de thesaurus gefilterd die door de externe bron als 'valide' worden beschouwd en voorzien van een URI.
- Dit betekend niet dat alle overige termen 'fout' zijn, maar het maakt je 'opschoongroep' substantieel kleiner.
- Je kunt ervoor kiezen om alle termen in je thesaurus te vervangen door de voorkeursterm uit de externe bron. Zo zijn eventuele spellingsfouten (99 of 98% match) meteen weggewerkt.
- De collectie is nu een stuk beter doorzoekbaar.

MAAR DE BLAUWE VAAS MET WITTE BLOEMEN DAN?

Identificatie			
Instellingsnaam	Zuiderzeemuseum Enkhuizen		
Collectie			
Objectnummer	004854	Rec.type	enk
Huidige standplaats	IJS1_02		
Objectnaam			
Objectcategorie	Glas		
Objectnaam	blauwe vaas met witte bloemen		
Titel en beschrijving			
Titel	Vaas		
Bijzonderheden			
Beschrijving	Vaas		
Beschrijver			
Vervaardiging			
Vervaardiger			

Media Viewer - 1 van 2

Normaal **Miniatuurweergaven** **Filmstrook**



26873db7-e894-8136-464d-4a28bad0af20 26.1 %

Kwalificatie

HOE LOS JE DÍT OP??!

Geautomatiseerd, stappenplan deel 2:

1. Al deze '**vervuilde**' termen zet je bij elkaar mbv [Notepad++](#) en hierop doorzoek je in één keer je gehele systeem
2. **Exporteer** de recordnummers + foute termen
3. **Splits deze in Excel of OpenRefine**, beslis voor elke term of hij naar het veld voor trefwoord, beschrijving of materiaal (of iets anders) moet, of gebruik referentielijsten in Excel + formules
4. Maak een importdocument en **importeer** de goede objectnamen (overschrijf hiermee de 'foute' objectnamen) + trefwoorden en materialen (e.a.) in één keer terug in het systeem in de daarvoor bestemde velden
5. **OF**; verplaats alle 'foute' objectnamen naar een opmerkingen veld en **overschrijf** de objectnamen met de geschoonde objectnamen. Los later het trefwoorden/materiaal probleem op.

MAAR DE BLAUWE VAAS MET WITTE BLOEMEN DAN?

Bloemen = trefwoord
(motief)

Kleur = beschrijving

Origineel uit CBS

Glas = materiaal

Vaas = objectnaam

Kleur = beschrijving

1.	9575	knobbelvaas	knobbelvaas				
2.	254	blauwe vaas met witte bloemen	blauwe	vaas	met	witte	bloemen
3.	1505	glazen vaas	glazen	vaas			
4.	1506	vaas	vaas				

GEBRUIK VERT.ZOEKEN IN EXCEL OM DIT GEAUTOMATISEERD TE STRUCTUREREN

originele term in CBS	term 1	term 2	term 3	term 4	term 5	BESCHRIJVING	OBJECTNAAM uit term 1	OBJECTNAAM uit term 2	OBJECTNAAM uit term 3	OBJECTNAAM uit term 4	OBJECTNAAM uit term 5	MATERIAAL uit term 1	MATERIAAL uit term 2	MATERIAAL uit term 3
knobbelvaas	knobbelvaas													
blauwe vaas met witte bloemen	blauwe	vaas	met	witte	bloemen	Blauwe vaas met witte bloemen	#N/B	vaas	#N/B	#N/B	#N/B	#N/B	#N/B	#N/B
glazen vaas	glas	vaas				Glazen vaas	#N/B	vaas	#N/B	#N/B	#N/B	glas	#N/B	#N/B
vaas	vaas													



```
=VERT.ZOEKEN(D15;'objectnamen uit CHT'!A1:A48;1;ONWAAR)
```

IMPORTDOCUMENT

	A	B	C	D	E
1	priref	OBJECTNAAM OVERWRITE	MATERIAAL	BESCHRIJVING	TREFWOORD (motief)
2	9575	knobbelvaas			
3	254	vaas		Blauwe vaas met witte bloemen	bloemen
4	1505	vaas	glas	Glazen vaas	
5	1506	vaas			
6					

RESULTAAT

Identificatie Vervaardiging Datering		Fysieke kenmerken		Reproducties		Standplaats Standplaatshistorie		Eigend	
Identificatie									
Instellingsnaam		Zuiderzeemuseum Enkhuizen							
Collectie									
Objectnummer		004854	Rec.type	enkelvoudig object	Aantal				
Huidige standplaats		IJS1_02							
Objectnaam									
Objectcategorie		Glas							
Objectnaam		vaas							
Titel en beschrijving									
Titel		Vaas							
Bijzonderheden									
Beschrijving		Een blauwe vaas met wit bloemmotief en breed uitlopende golvende, gekartelde ra							
Beschrijver									
Vervaardiging									
Vervaardiger		Kwalificatie							

Media Viewer - 1 van 2

Normaal Miniatuurweergaven Filmstrook



26873db7-e894-8136-464d-4a28bad0af20 26.1 %

RESULTAAT

Identificatie | Vervaardiging | Datering | Fysieke kenmerken

Identificatie

Instellingsnaam [Zuiderzeemuseum Enkhuizen](#)

Collectie

Objectnummer 004854 Rec.type enkelvoudig

Huidige standplaats [IJS1_02](#)

Objectnaam

Objectcategorie [Glas](#)

Objectnaam [vaas](#)

Titel en beschrijving

Titel [Vaas](#)

Bijzonderheden

Beschrijving Een blauwe vaas met wit bloemmotief en breed uitlopende golvende, gekartelde rand

Beschrijver

Vervaardiging

Vervaardiger

Kwalificatie

Zoomscherm

Zoomscherm Thesaurus

Term

Term vaas

Soort term pt

ZZM-term

objectnaam

algemeen

Termcode

Status descriptor

Erfgoedthesaurus <https://data.cultureelerfgoed.nl/term/id/cht/756502f2-34a2-4e70-882e-f400100248e>



RESULTAAT

004034	vaas	vaas
Fysieke beschrijving		
Beschrijving	Vaas. Geperst glas. Opaline, blauw fond en bloe Geelbruine 'running dogs' glasdraad als spiraal 2001; alleen a aangetroffen in pand IJs1.	
Technieken		
Onderdeel	Techniek	Bijzonderh
Materialen		
Onderdeel	Materiaal	Bijzonderh
	glas	
Afmetingen		
Onderdeel	Afmeting	Waarde
	hoogte	14.
	diameter	22

Term	
Term	glas
Soort term	materiaal
Termcode	
Status	niet gedefinieerd
Erfgoedthesaurus uri	https://data.cultureelerfgoed.nl/term/id/cht/dcc2121b-8394
Latitude (50+)	
Longitude (4+)	
Relaties	
Use	
Used for	
Broader Term	
Narrower Term	

RESULTAAT

Tooninstellingen / Bruiknamen		Nummers / Relaties		Terminologie	
004854	vaas		Vaas		
Afgebeelde persoon/instelling					
Soort naam			Naam		
Afgebeeld onderwerp					
Soort onderwerp	onderwerp	Onderwerp	bloem (plant)		
erfgoed uri					
Adres					
Lat, long					
Geassocieerde persoon/instelling					
Associatie					
Soort naam			Naam		

Term	
Term	bloem (plant)
Soort term	pt
	ZZM-term
	objectnaam
	plant
	algemeen
	onderwerp
Termcode	
Status	descriptor
Erfgoedthesaurus uri	https://data.cultureelerfgoed.nl/term/id/cht/01db7f16-1850-40b9-a

ONLINE



Zuiderzeemuseum Enkhuizen 

IDENTIFICATIE

Titel	Vaas
Objectnummer	004854
Objectcategorie	Glas
Objecttype	vaas ^ Relatief hoge houders met een smalle opening, voornamelijk bestemd om een of meerdere knoppen of bloemen in te zetten.

WERK

Hoogte	14. cm
Museum	Zuiderzeemuseum Enkhuizen 

VERVAARDIGING

Materiaal	glas (materiaal) ^ Glas is de verzamelnaam voor hard, doorzichtig, niet kristallijn materiaal, bereid uit gesmolten zand, kalk en soda (natriumcarbonaat) of potas (kaliumcarbonaat). Met 'niet kristallijn' wordt bedoeld dat glas een gestolde vloeistof
-----------	---

**Ge-resolvede scope notes**



Vaas

Een vaas is een voorwerp dat een (vloei)stof kan bevatten en aan de bovenkant open is. Een vaas wordt tegenwoordig meestal gebruikt om bloemen in te...

Lees meer

[Wikipedia](#)



**Ge-resolvede link naar
Wikipedia artikel (via de URI
van objectnaam)**

VOEG EEN REACTIE TOE

Uit de Zuiderzeecollectie



Zuiderzeemuseum Enkhuizen

Vaas



Zuiderzeemuseum Enkhuizen

Vaas

**Relaties met andere vazen uit
de Zuiderzeecollectie (met
bloemen)**

CONCLUSIE

- Met **een beetje handigheid met Excel en OpenRefine** kun je gemakkelijk je collectieregistratie opschonen en verrijken! Er zijn ontzettend veel handleidingen en handige filmpjes over OpenRefine en Excel.
- Opgeschoonde trefwoorden, plaatsen en personen maken **zoeken in de collectie ontzettend veel makkelijker** voor jouzelf en je collega's.
- Opgeschoonde collectieregistratie maakt je collectie **online beter doorzoekbaar**
- Een met URI's verrijkte collectieregistratie geeft je de mogelijkheid tot allerlei mooie **resolving-mogelijkheden** + het **verbinden van jouw collectie aan die van een andere verrijkte instelling**. Dit kan ook een bibliotheek of archiefinstelling zijn.

ONMISBARE LINKS

- [Termennetwerk](#)
- [OpenRefine download \(open source programma\)](#)
- [Handleiding met het termennetwerk termen matchen in OpenRefine](#)
- [Handleiding FuzzyLookup en Excel tips & tricks](#)
- [FuzzyLookup download \(via Microsoft.com\)](#)
- [Youtube kanaal met handige Excel tricks](#)
- [Notepad++ \(handig programma om snel grote hoeveelheden data te verwerken\)](#)
- [Invulboek objecten](#)
- [Je collectie opdelen in hoofdcategorieën via *broader terms* uit de Cultuurhistorische Thesaurus](#)

The background of the slide is a light gray gradient with several realistic water droplets of various sizes scattered across it. The droplets have highlights and shadows, giving them a three-dimensional appearance.

MERCI EN SUCCES!

Shannon van Muijden

shannon.van.muijden@zuidereemuseum.nl